

PIANO REGIONALE CONTRASTO ALLA POVERTA'

POVERTA'

1. *Rischio povertà – famiglie con reddito equivalente inferiore alla soglia di povertà relativa definita a livello nazionale*
2. *Grave deprivazione materiale:*
 - a- *pagamento affitti*
 - b- *riscaldare l'abitazione*
 - c- *affrontare spese impreviste*
 - d – *mangiare carne o proteine regolarmente*
 - e- *andare in vacanza almeno una settimana l'anno*
 - f- *potersi permettere l'acquisto del televisore; della lavatrice; dell'automobile; del telefono*
3. *Bassa intensità di lavoro: meno di 60 anni e vive in famiglia con intensità lavorativa molto bassa – adulti nell'anno precedente hanno lavorato meno del 20% del loro potenziale*

ATI PROGRAMMATORI – INTEGRARE, ARMONIZZARE, WELFARE DI COMUNITA' E WELFARE GENERATIVO



POVERTA' ASSOLUTA

Famiglie e persone in povertà assoluta (in migliaia). Italia e regioni del Nord
Anni 2019 e 2020 e var.%(*)

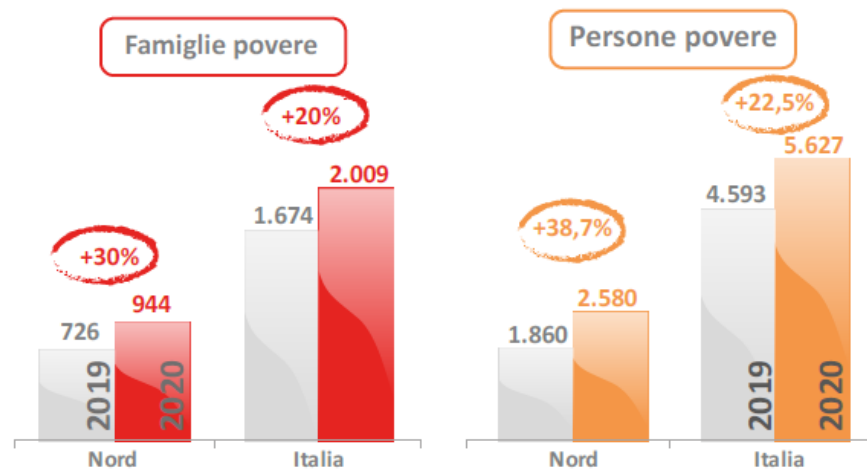

Percentuale di famiglie e di persone in povertà assoluta. Italia e regioni del Nord
Anni 2019 e 2020 (*)

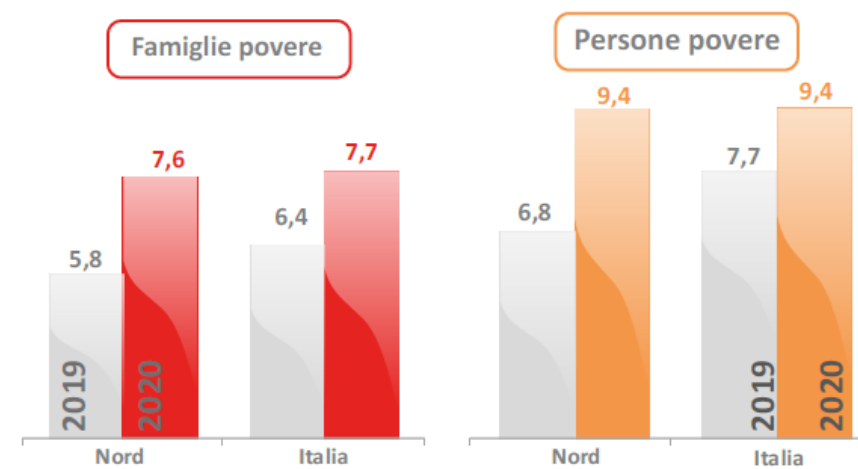

POVERTA' E COVID

IN UN SOLO ANNO, AZZERATI I MIGLIORAMENTI

Percentuale di famiglie in povertà assoluta. Italia e regioni del Nord
Anni 2008:2020 (*)

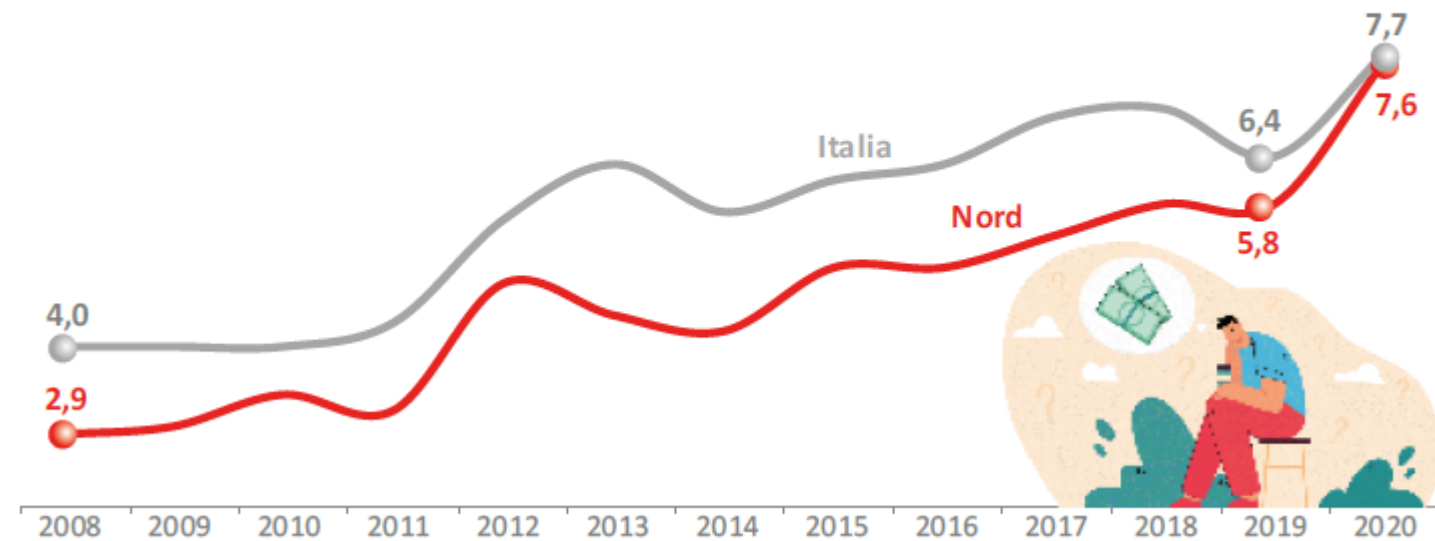

(*) Per l'anno 2020, stime preliminari

ABITARE

Deprivazione abitativa	Veneto	Italia	Ue
	% persone		
grave deprivazione abitativa	3,10%	5,20%	3,80%
vivono in abitazioni con problemi strutturali o di umidità	15,10%	14%	13,10%
	% persone		
Sovraccarico costi			
famiglie dove il costo dell'abitazione supera il 40% del reddito familiare	3,70%	8,70%	10,10%
sono in arretrato con le bollette, affitto, mutuo o altro tipo	2,10%	5,90%	8,30%
non possono permettersi di riscaldare adeguatamente l'abitazione	3,50%	11,10%	7%

INIZIATIVE

1. RIA – Reddito di Inclusione Attiva
2. Redistribuzione eccedenze alimentari (Empori della solidarietà)
3. Stacco
4. Progetto N.a.Ve.
5. Progetto Dom – Veneto
6. POR FSE e POR FESR
7. Progetti in itinere tratta delle persone sottoposte a provvedimento giudiziario

POVERTA' – ISTRUZIONE. FORMAZIONE ED INCLUSIONE

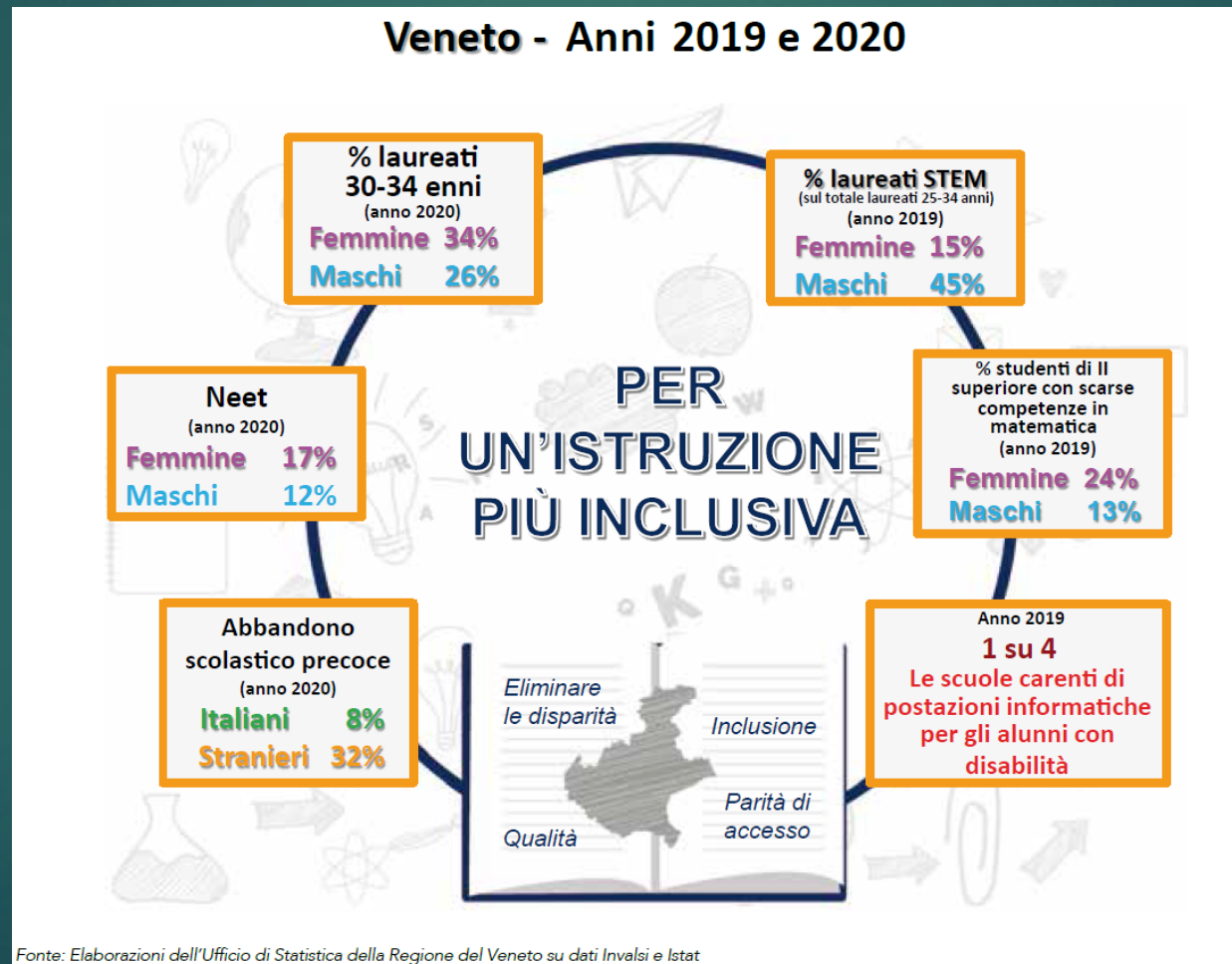

DATI VENETI

- ▶ POVERTA' FAMIGLIE STRANIERE - TEMA COMPETENZE PROFESSIONALI, ABITAZIONE
- ▶ CROLLO DEL PIL -9,3% , -11.400 POSIZIONE DI LAVORO DIPENDENTE (TURISMO, COMMERCIO AL DETTAGLIO, TESSILE ABBIGLIAMENTO) – DATI ISTAT

ALLARGAMENTO DIVARI ECONOMICO SOCIALI

AMBITI TERRITORIALI SOCIALI – ATS (IN FASE DI REVISIONE)

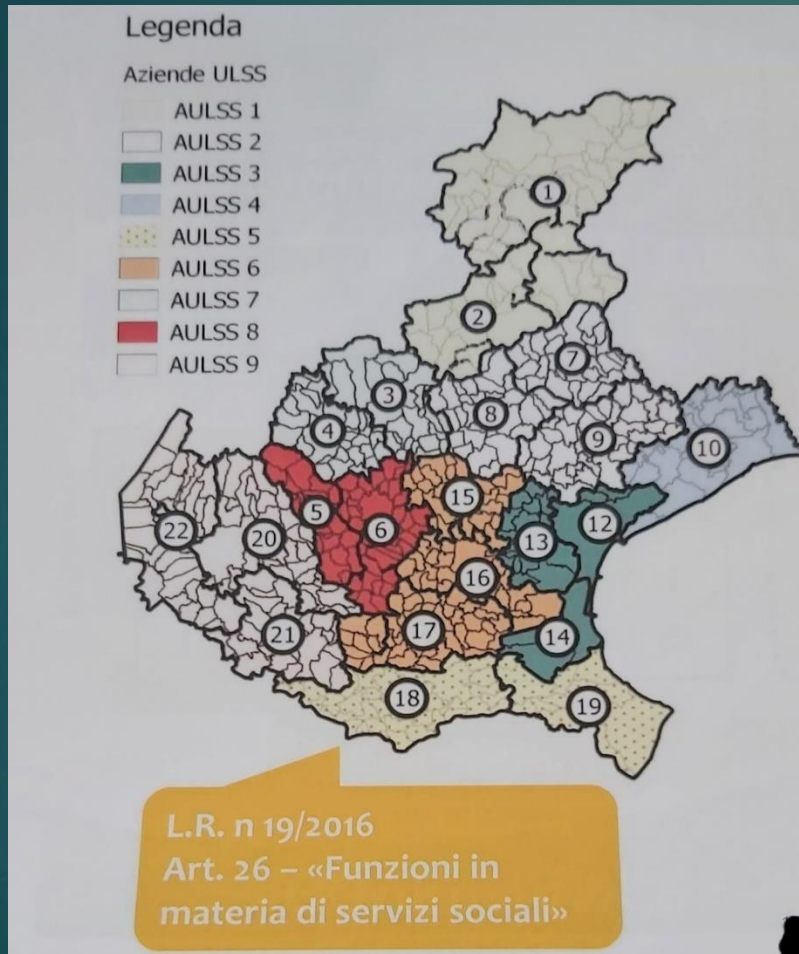

1. Ambito sociale VEN_01_Belluno - Comune di Belluno
2. Ambito sociale VEN_02_Feltre - Comune di Feltre - Azienda Ulss 1 Dolomiti
3. Ambito sociale VEN_03_Bassano del Grappa - Comune di Bassano del Grappa
4. Ambito sociale VEN_04_Thiene - Comune di Thiene
5. Ambito sociale VEN_05_Arzignano - Comune di Arzignano
6. Ambito sociale VEN_06_Vicenza - Comune di Vicenza
7. Ambito sociale VEN_07_Conegliano - Comune di Conegliano
8. Ambito sociale VEN_08_Asolo- Comune di Castelfranco Veneto
9. Ambito sociale VEN_09_Treviso - Comune di Treviso
10. Ambito sociale VEN_10_Portogruaro - Comune di Portogruaro
12. Ambito sociale VEN_12_Venezia - Comune di Venezia
13. Ambito sociale VEN_13_Spinea - Comune di Spinea
14. Ambito sociale VEN_14_Chioggia - Comune di Chioggia
15. Ambito sociale VEN_15_Carmignano di Brenta - Federazione dei comuni del Camposampierese
16. Ambito sociale VEN_16_Padova - Comune di Padova
17. Ambito sociale VEN_16_Este - Comune di Este
18. Ambito sociale VEN_18_Lendinara - Comune di Lendinara
19. Ambito sociale VEN_19_Adria - Comune di Adria
20. Ambito sociale VEN_20_Verona - Comune di Verona
21. Ambito sociale VEN_21_Legnago - Comune di Legnago
22. Ambito sociale VEN_22_Sona - Comune di Sona

RISORSE POVERTA' ED INCLUSIONE SOCIALE

1. Fondo nazionale per il contrasto alla povertà 2020 – Regione del Veneto euro 26.695.000,00
2. Fondo nazionale politiche sociali: risorse 2021 – euro 9.400.000,00
3. Finanziamenti europei

CRITICITÀ E PROPOSTE

1. REVISIONE AMBITI
2. COORDINAMENTO INVESTIMENTI – ACCESSO ALLE CURE, NEET, ABITARE SOCIALE ED INCLUSIONE SOCIALE – BANCA DATI PROGETTI SPERIMENTALI E RISULTATI
3.

PRESA IN CARICO DELLA PERSONA

- SERVIZI TERRITORIALI
- ACCESSO AI SERVIZI